

Post 2 Smieøya – byens sentrum



Billedhugger Trygve M. Barstad, Flatdal, er mester. Et anerkjent og flott symbol på sammenheng mellom vassdraget og byen.

Tømmer, sagbruk, tresliperi, cellulose og papir

H.C. Hansen, bestefar til Sonja Wigert, var blant grunnleggerne av trelastindustrien i Skien. Han hadde også eierandeler i Tinfos papirfabrikk på Notodden, og ble hyllet av selveste Sam Eyde for sin pionerinnsats. Bildearkivet etter Union AS – på Eidet nær slusa



Fra kanalbrua kan vi se ned i slusekammeret til Skien sluse. Slusa ligger der Langefoss lå i sin tid. Slusa ble påbegynt i 1854 og stod ferdig i 1861. Telemarkskanalens første trinn gir løftehøyde fra Bryggevannet til Hjellevannet på 5 meter. Telemark fylkeskommune har ansvaret for Telemarkskanalens. (Det er utgitt flere beskrivelser av kanalen, guider, bøker og på nett)

.... Hjellevannet rundt ...

Broene, veien fra Telemarksgata utover Eidet og alle de utminerte sag-bruksrennene, over Kanalbrua og Smieøya fører oss til Damfoss. På Smie-øya hadde kanalbåtene fra først av sin faste brygge mot Hjellevannet før virksomheten endelig fikk ei helt ferdig brygge ytterst ved Nedre Hjellegate i 1911 der den ligger i dag. Men, allerede i 1900 benyttet man det påbegynte anlegget. Det hadde tatt mange år å få realisert brygga. Telemarksbrygga, faktisk lengre tid enn det tok å gjenreise hele Skien etter bybrannen i 1886.



Tømmeret fra Telemarks skoger ble båret fram av vann gjennom kanaler og sluser. Det er lite trolig at de som er barn i dag vil få oppleve å se tømmerklubber som dette lagret opp langs elvebredder og brygger. Foto: T.Au

Union AS startet sin første papirfabrikk på Smieøya. Behovet for mer plass førte senere bedriften utover til nordenden av Klosterøya.

I forgrunnen ser vi Skien sluse (bygget av stein som ble hogd ut av fjellet oppe ved Vaddrettet og fraktet på lektere til byggeplassen.)

Parallelt med slusa ligger bygget, PM 5 (papirmaskin 5). Det eneste bygg som er igjen etter virksomheten på Smieøya. Bygget er fredet som teknisk kulturminne.

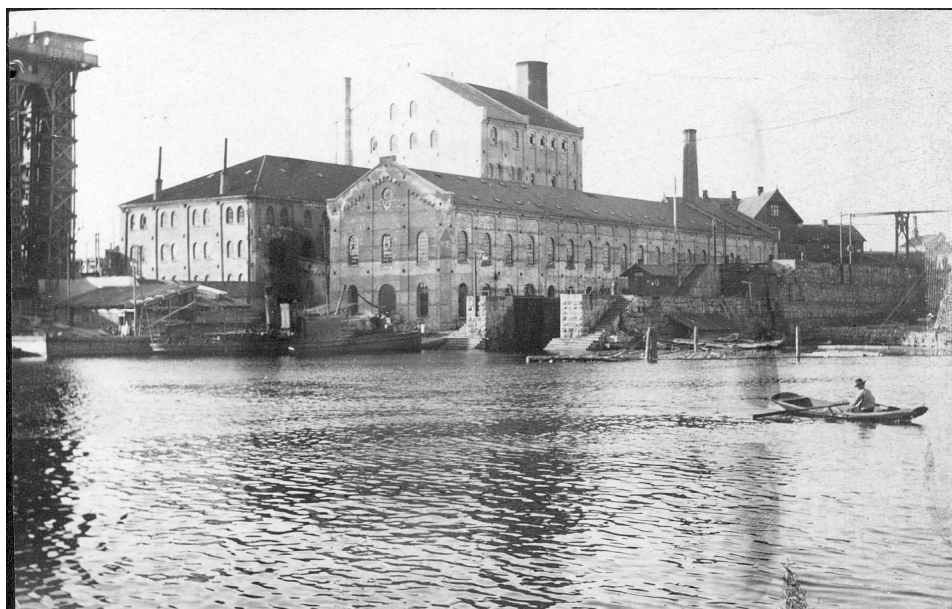

.... Hjellevannet rundt ...